

1 Localização

1 : 1000



Tabela de janela						
Cod	Quant	Familia e tipo	Peitoril	Altura	Largura bruta	Área
Nível 1						
J01	2	Janela Maxim ar: 1 Folha	160	55	80	0,88
J02	1	Janela Maxim ar: 1 Folha 3	160	55	95	0,52
J03	1	Janela Maxim ar Com Peitoril: 250x200	50	200	250	5,00
J04	1	Janela Veneziana de Correr: 100x110	100	110	100	1,10
J05	4	Janela de Correr: 2 Folhas 2	100	150	200	12,00
J06	3	Janela de Correr: 2 Folhas 3	150	110	150	4,95
J07	1	Janela de Correr: 2 Folhas 4	190	50	100	0,50
J08	1	Janela de Correr: 2 Folhas.	200	40	250	1,00
J09	1	Janela de Correr: 2 Folhas..	200	40	150	0,60
Total geral: 15						26,55

Tabela de porta						
Cod.	Quant.	Familia e tipo	Largura	Altura	Área	
Nível 1						
P01	1	CC_PORTA ABRIR_1 FOLHA VIDRO: 100x210	100	210	2,10	
P02	18	Porta de Abrir: Porta de abrir 90cm	90	210	1,89	
P03	1	Porta de Correr Semi-oca: Porta Correr 80cm	80	210	1,68	
P04	1	Portão Veneziana de Abrir: Porta de Abrir-Muro	140	210	2,94	
P05	1	Porta Alumínio: PA03	100	120	1,20	
Nível 2						
P06	1	Portão Veneziana de Abrir: Caixa D'água	60	120	0,72	

Notas:

- a) Pilares utilizar AÇO Ø10mm (NBR 6118:2014)
b) Viga 10% do vão EX: vão 3m viga 30cm. (NBR 6118:2014)
c) Impermeabilização marquises (sem telhado). (NBR 9575:2010)
d) Em caso de "bicheira" em vigas ou pilares utilizar graute. (NBR 15575:2013)
e) Utilizar verga e contra verga em todas as janelas (se possível amarrar nos pilares). (NBR 10837:2019)

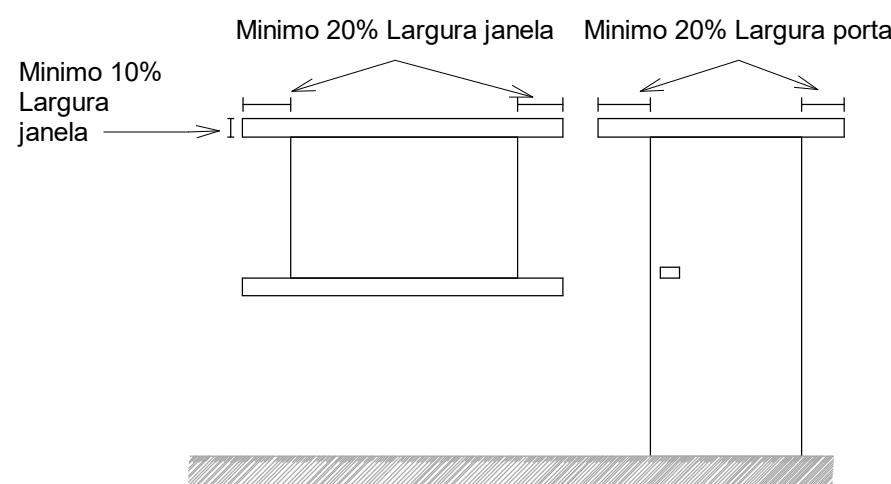
Levantamento Parede	
Material: Nome	Material: Área
Azulejo BWC	66,52 m²
Azulejo Cozinha	6,38 m²
Parede Existente	248,51 m²
Parede Nova	254,04 m²
Pedra Irregular	27,44 m²
Suvinil - Cor Pradaria	55,70 m²
Suvinil - Cor Verde-cristalino Emborrachado	157,08 m²
Suvinil - Gelo Interno	579,89 m²
Suvinil - Papel Picado	13,64 m²

AMBIENTES		
Nome	Área	Perímetro (m)
Almojarifado	5,75 m²	10,02
BWC 01	4,16 m²	9,00
BWC 02	2,59 m²	6,50
BWC 03	3,52 m²	7,50
Cadastro único	13,78 m²	15,40
CIRC.	4,25 m²	9,49
Circulação	18,92 m²	34,03
Conselhos/ grupos	9,24 m²	12,16
Copa	7,75 m²	13,50
Gestão e Compras	8,49 m²	11,66
Habitação	8,61 m²	11,74
Identidade	15,92 m²	16,28
Recepção	24,26 m²	21,38
Sala de Alta Complexidade	10,03 m²	12,75
Sala de apoio	8,35 m²	11,56
Sala de Média Complexidade	10,65 m²	13,10
Sala Reuão	22,96 m²	20,02
Secretaria	13,62 m²	15,25
Total geral: 18		

Tabela da área				
Área Construída	Área Terreno	T.O (%)	T.P (%)	CA
238,64	550	43,389091	56,610909	0,433891

Órgão Fiscalizador:

Projeto:

Arquitetônico

GAIA
ARQUITETURA & ENGENHARIA

Referência:
ÁREA EXISTENTE: 161,52m²
ÁREA AMPLIADA: 77,12m²
ÁREA TOTAL: 238,64m²
MATRÍCULA: 8.555

ASSUNTO:
Planta Baixa, Localização e Implantação

ENDEREÇO DA OBRA: R. Jerônimo Bitencourt - Centro, Imaruí - SC, 88770-000

Equipe Técnica:

GAIA ARQUITETURA E ENGENHARIA
LTD.A-47659326/0001-99
GAIA - ARQUITETURA E ENGENHARIA
CNPJ - 47.659.326/0001-99 - CAU PJ 555331-1

Proprietário:

MUNICÍPIO DE IMARUÍ
CNPJ 82.538.851/0001-57

DATA:
Abril/2026

ESCALA:
Como indicado

CONTATO:
(48) 9993-9616

Folha N°

01/03

2 Planta Baixa

1 : 50

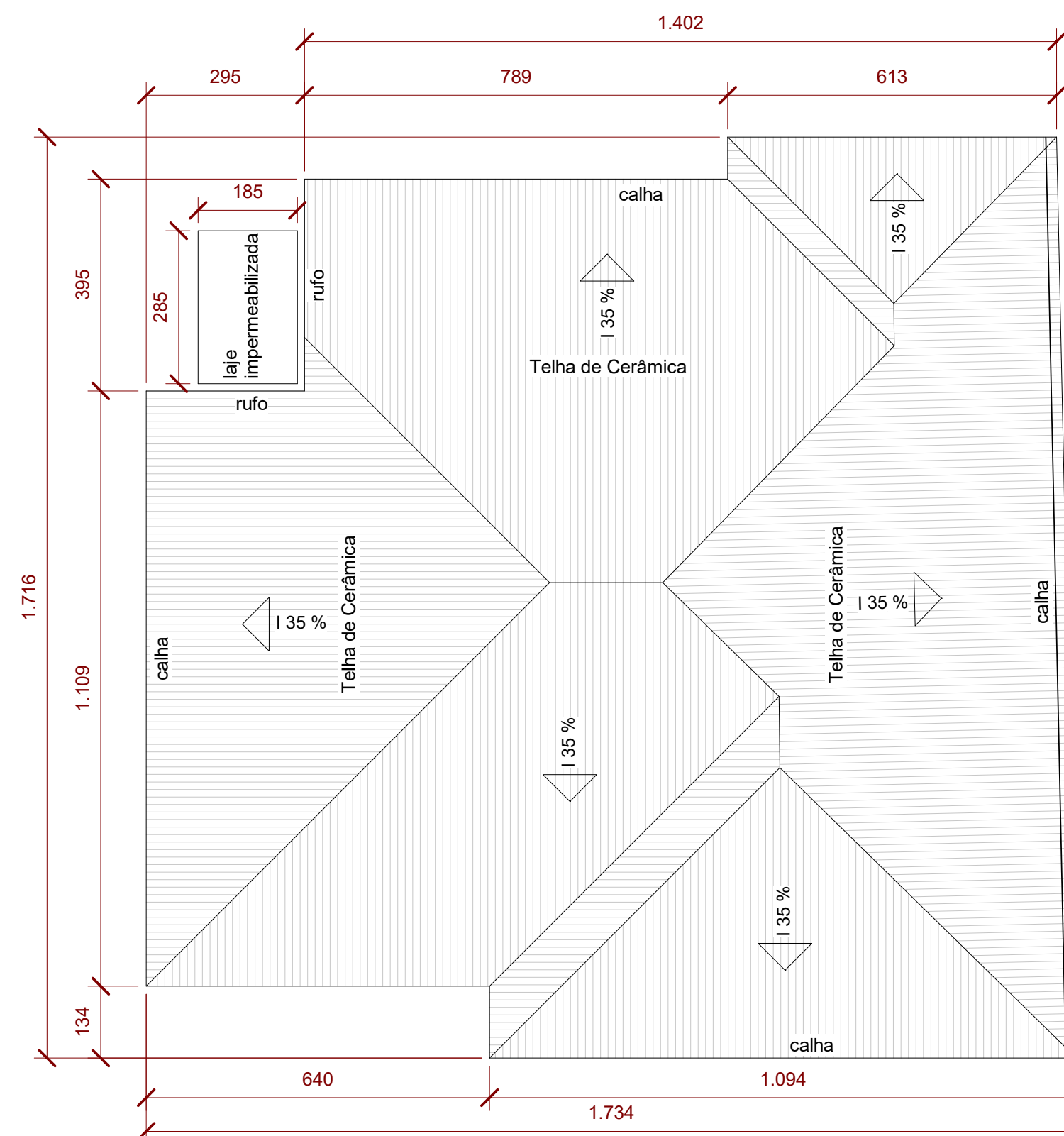

2 Cobertura
1 : 100

Planta Baixa
1 Demolir/Construir
1 : 50

Órgão Fiscalizador:		
Projeto: Arquitetônico		
GAIA ARQUITETURA & ENGENHARIA	Referência: ÁREA EXISTENTE: 161,52m ² ÁREA AMPLIADA: 77,12m ² ÁREA TOTAL: 238,64m ² MATRICULA: 8.555	ASSUNTO: Planta baixa - Demolir/Construir
	ENDEREÇO DA OBRA: R. Jerônimo Bitencourt - Centro, Imaruí - SC, 88770-000	
Equipe Técnica:	GAIA ARQUITETURA E ENGENHARIA LTD.A-476599326000199 Data: 2026.04.15 10:59:18 - 01007	
Proprietário:	MUNICÍPIO DE IMARUÍ CNPJ 82.538.851/0001-57	
DATA: Abril/2026	ESCALA: Como indicado	CONTATO: (48)9 9993-9616 Folha N° 02/03

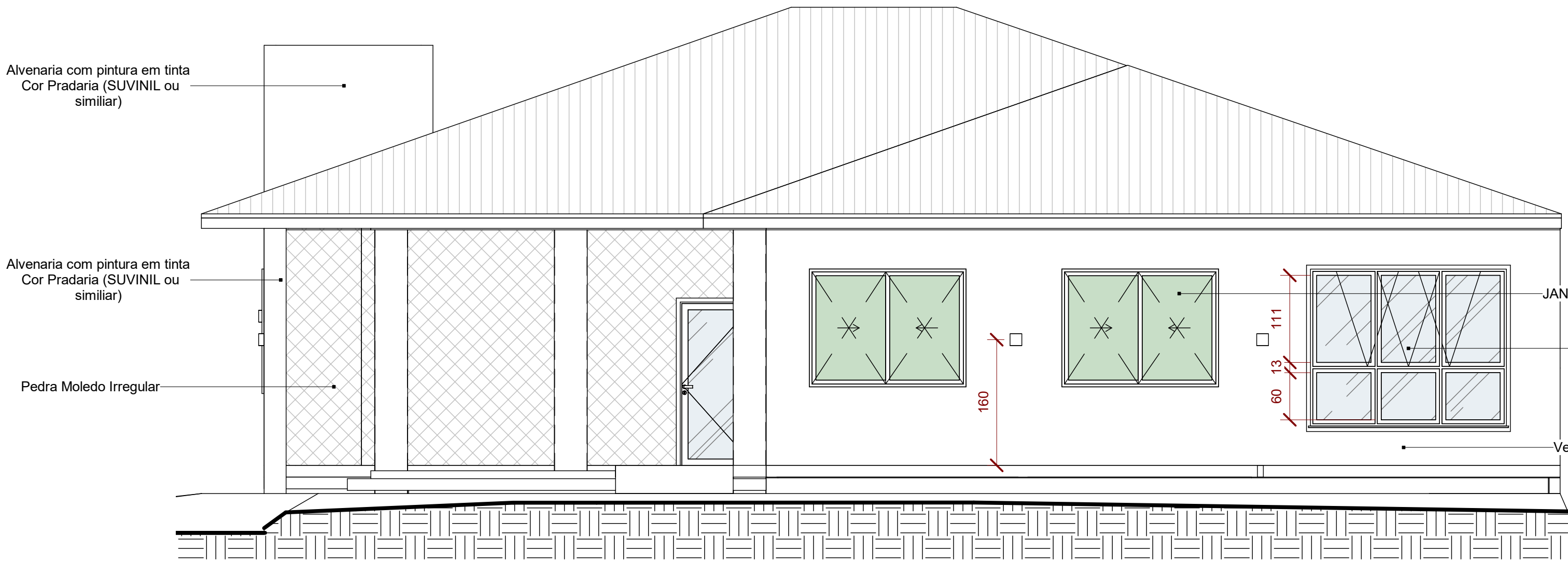

1 Vista Frontal
1 : 50

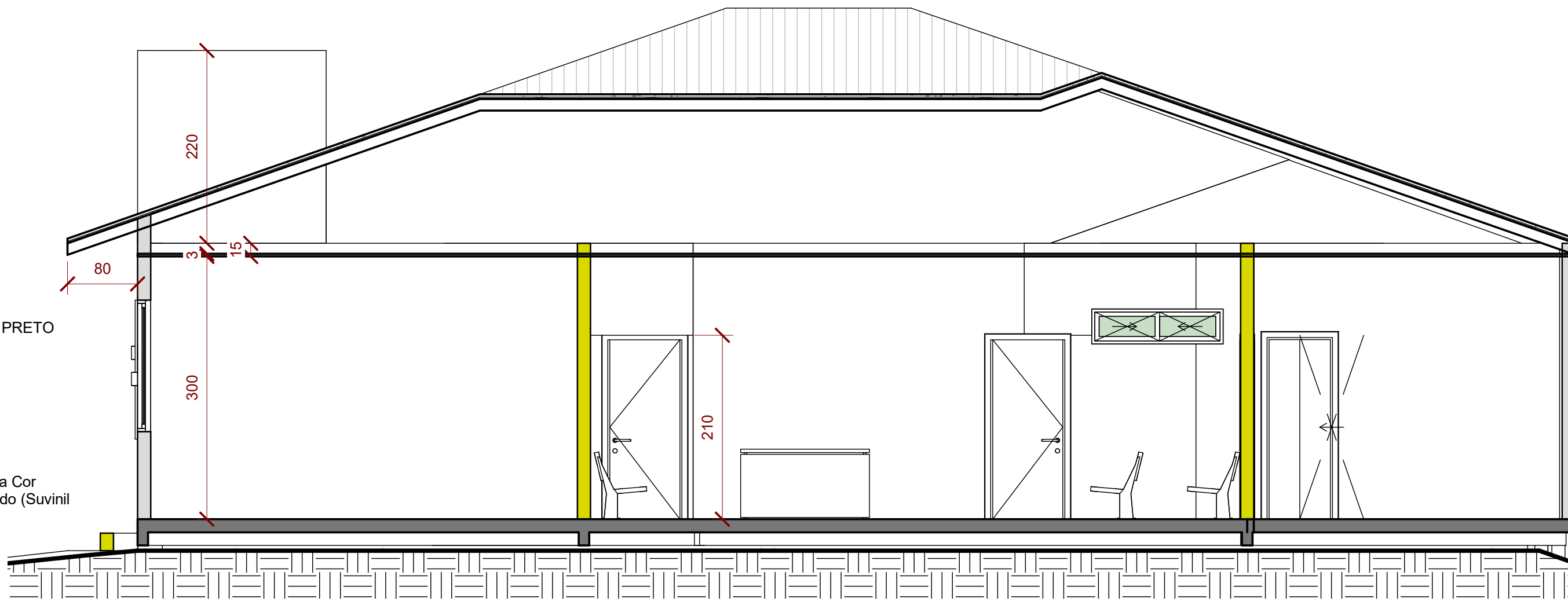

3 Corte 1
1 : 50

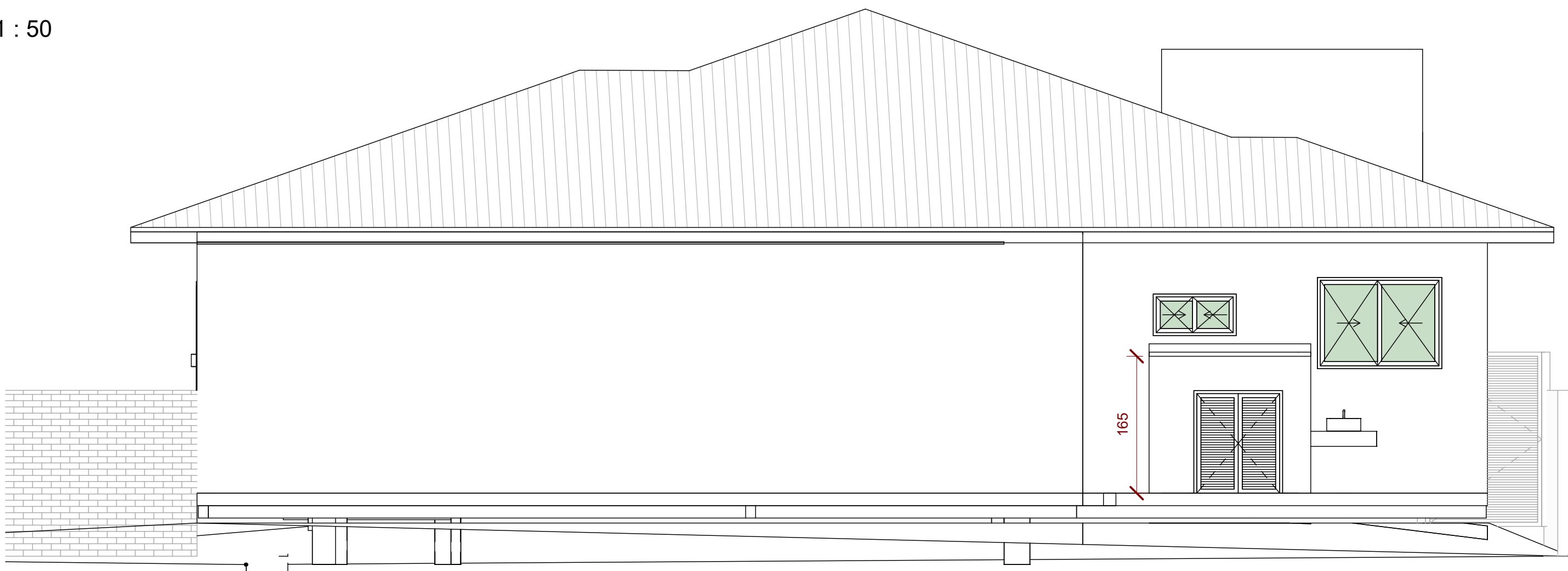

2 Vista Lateral
1 : 50

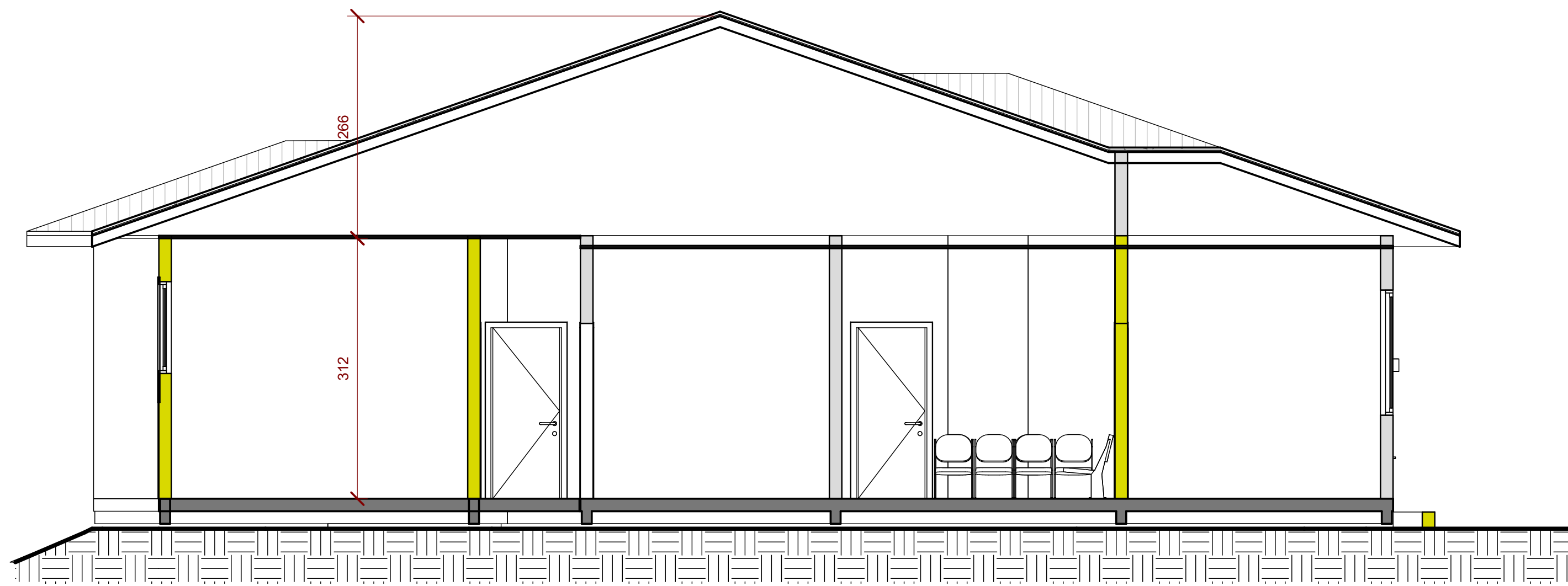

4 Corte 2
1 : 50

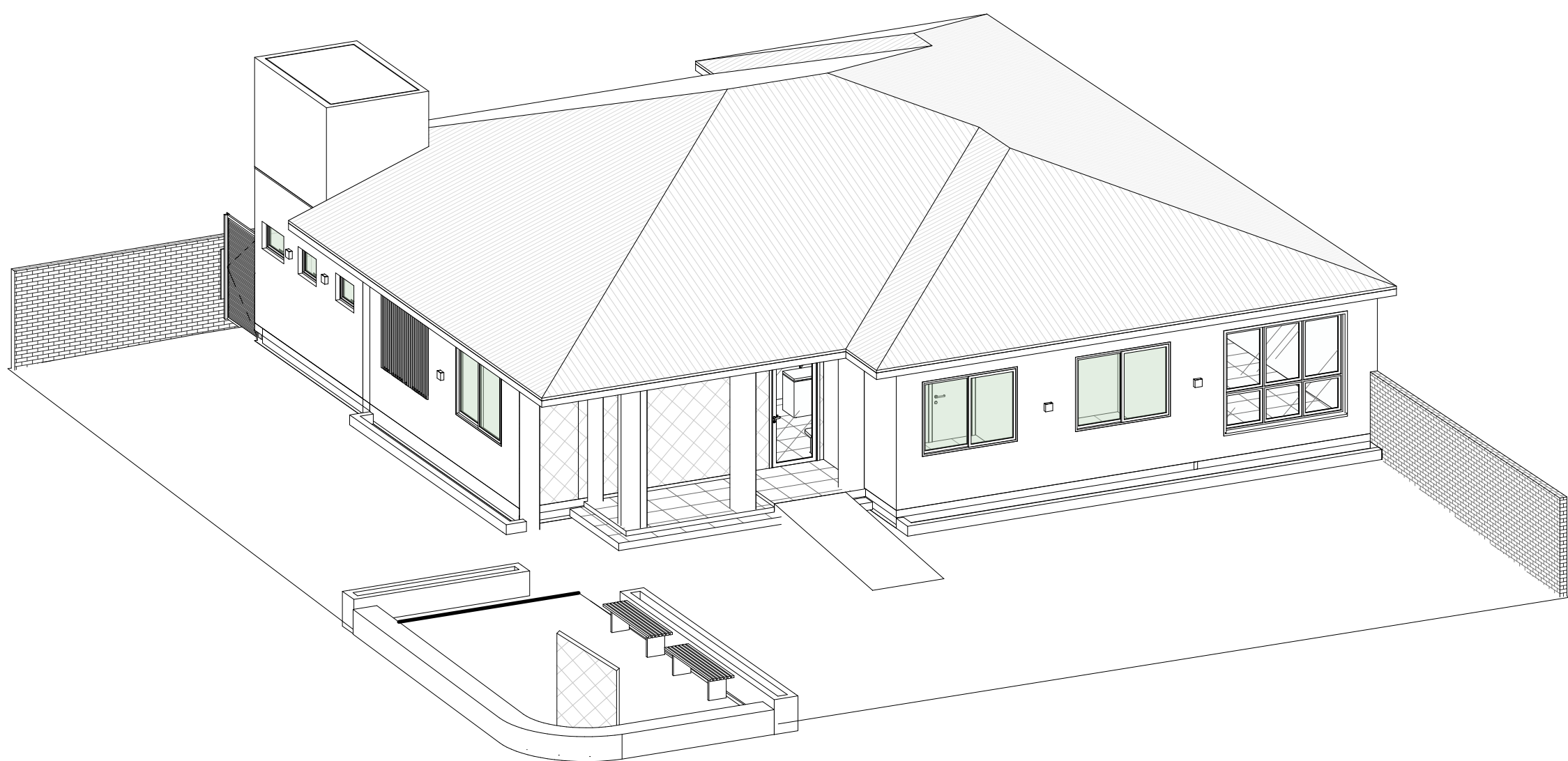

5 Isométrico

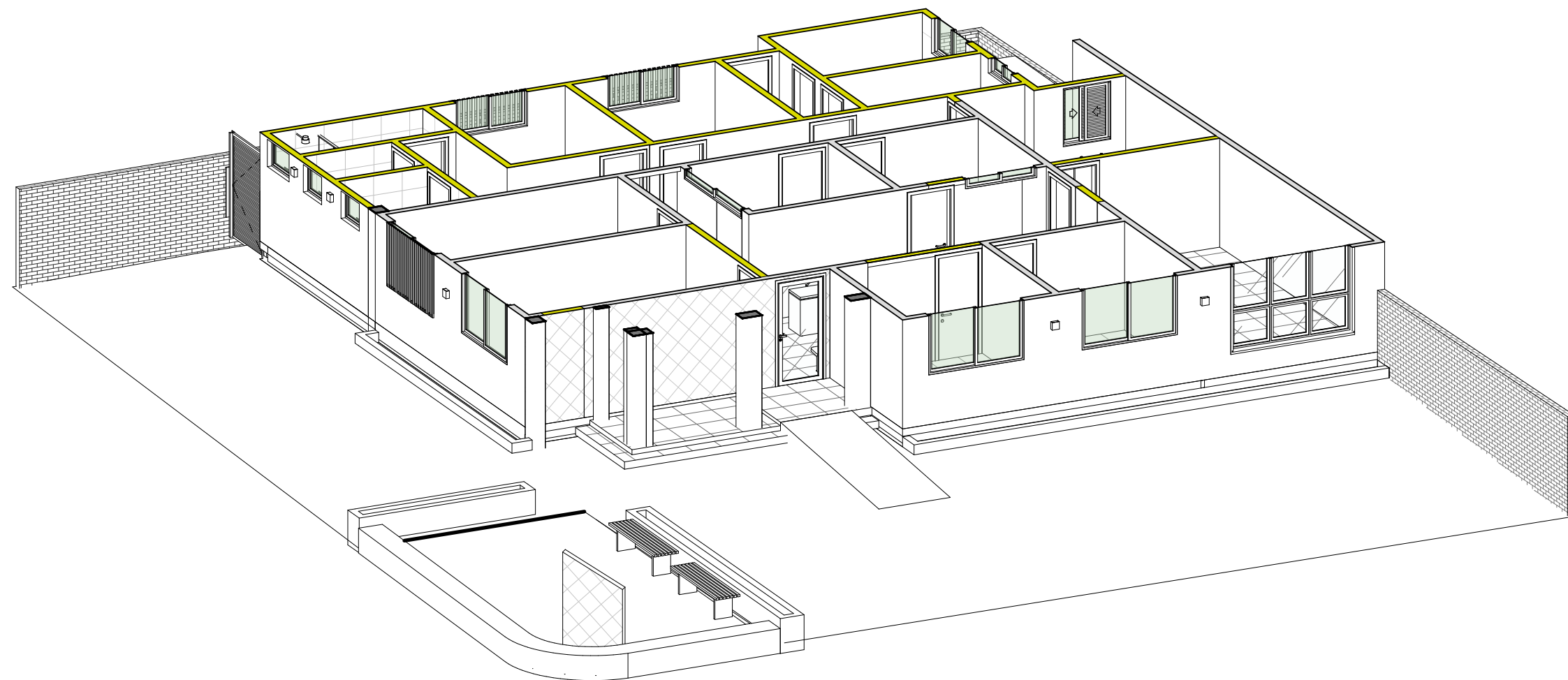

6 Isométrico 02



Órgão Fiscalizador:			
Projeto: <div>Arquitetônico</div>			
<div>GAIA</div> <div>ARQUITETURA & ENGENHARIA</div>	Referência:	ASSUNTO:	
	ÁREA EXISTENTE: 161,52m²	Vista Frontal, Vista Lateral, Corte A	
	ÁREA AMPLIADA: 77,12m²	Corte BB	
	ÁREA TOTAL: 238,64m²		
MATRICULA: 8.555			
ENDEREÇO DA OBRA: R. Jerônimo Bitencourt - Centro, Imaruí - SC, 88770-000			
Equipe Técnica:		<div>GAIA ARQUITETURA E ENGENHARIA LTD.A/47659326000199</div> <div>Assinado de forma digital por GAIA ARQUITETURA E ENGENHARIA LTD.A/47659326000199 Data: 2026.05.15 10:59:57 -03'00'</div> <div>GAIA - ARQUITETURA E ENGENHARIA CNPJ - 47.659.326/0001-99 - CAU PJ 555331-1</div>	
Proprietário:			
<div>MUNICÍPIO DE IMARUÍ</div> <div>CNPJ 82.538.851/0001-57</div>			
DATA: Abril/2026	ESCALA: 1 : 50	CONTATO: (48)9 9993-9616	Folha N° 03/03